



## Scheda Struttura Ricettiva

### Informazioni generali

Nome struttura ricettiva	Hotel Sina Astor
Tipologia	Hotel/albergo
Indirizzo	Viale G. Carducci 54
Città	Viareggio
Contatti	Tel + 39 0584 50301 Email <a href="mailto:sinaastor@sinahotels.com">sinaastor@sinahotels.com</a>
Sito web	<a href="http://www.sinahotels.com">www.sinahotels.com</a>
Sito web accessibile conforme alle WCAG 2.1	NO
Prenotazioni online	SI
Breve descrizione	Storico albergo della città di Viareggio, recentemente rinnovato, l'Hotel Astor si affaccia direttamente sul lungomare di Viareggio.

**TESTATO E REVISIONATO DA:** [Associazione di Promozione sociale Handy Superabile](#) nel 2024

**Nota Bene** Le informazioni che seguono si riferiscono alla data di verifica riportata in calce ad ogni scheda. L'Associazione non è responsabile di eventuali modifiche significative apportate dalla struttura dopo la visita.





## Sommario

Scheda Struttura Ricettiva .....	1
Informazioni generali.....	1
Arrivo alla struttura.....	3
Come raggiungere la struttura .....	3
Percorso dal parcheggio privato/pubblico all'ingresso .....	4
Ingresso struttura.....	5
Hall - Reception .....	6
Camere/appartamenti .....	8
Camere/appartamenti adattati per gli ospiti con mobilità ridotta .....	8
Servizi igienici nella camera degli ospiti con mobilità ridotta.....	12
Bar/ristorante .....	16
Percorsi interni e servizi comuni .....	19
Percorsi interni.....	19
Servizi igienici comuni.....	19
Piscina .....	20
Centro benessere - Spa.....	21
sala meeting .....	22
Studi medici/strutture sanitarie.....	23





## Arrivo alla struttura

### Come raggiungere la struttura

<b>In auto</b>	<p>da nord: Da nord e dall'autostrada A1, prendere l'autostrada A11 Firenze Mare in direzione di Lucca-Pisa. Dopo Lucca, seguire le indicazioni per Viareggio, continuare per altri 18 km ed uscire a Viareggio.</p> <p>Da Genova e dall'autostrada A12, prendere l'uscita Viareggio.</p> <p>da sud: Da sud e dall'autostrada A1 Roma-Firenze, prendere l'autostrada A11 Firenze Mare in direzione di Lucca-Pisa nord. Dopo Lucca, seguire le indicazioni per Viareggio e proseguire per altri 18 km. Dall'uscita autostradale, seguire le indicazioni per Marco Polo e poi per il mare.</p>
<b>In aereo</b>	Aeroporto G. Galilei Pisa
Servizio di assistenza per persone con disabilità	SI
Imbarco/sbarco del passeggero con mobilità ridotta	con sedia di cortesia e ambulift/finger. Prevista assistenza completa in partenza e in arrivo.
Percorsi tattili per ciechi e ipovedenti	SI, presenti percorsi LOGES completi di mappe tattili per facilitare lo spostamento.
Presente un locale wc accessibile con maniglie di sostegno	SI
Presenza di navetta per stazione	SI. Navetta ecologica automatizzata "PEOPLE MOVER" per stazione centrale Pisa.
<b>In treno</b>	

Progetto realizzato con il contributo della





Stazione più vicina	Nome Viareggio
Servizio di assistenza per persone con disabilità	SI
Note eventuali	Informazioni sull'accessibilità disabili: la stazione di Viareggio è dotata di carrello elevatore e servizio assistenza dedicato per gli ospiti portatori di handicap. Per richiedere il servizio di assistenza, il passeggero a ridotta mobilità può rivolgersi all'impresa ferroviaria con cui ha scelto di viaggiare oppure inviare una e-mail (almeno 24 ore prima) ad una delle 14 Sale Blu oppure recarsi direttamente in una della 14 Sale Blu o telefonare al numero unico nazionale 199 30 30 60 connesso alle 14 Sale Blu e attivo tutti i giorni, festivi inclusi, dalle ore 6:45 alle 21:30

### Percorso dal parcheggio privato/pubblico all'ingresso

Presenza di parcheggio privato	dotato di parcheggio coperto accessibile attraverso una rampa abbastanza ripida, oppure dall'interno, attraverso due rampe di scale.
Presenza di posto auto riservato a persone con disabilità	SI .
Parcheggio pubblico nelle vicinanze	SI
Tipologia di pavimentazione del parcheggio pubblico	asfalto
Presenza di posto auto riservato a persone con disabilità nel parcheggio pubblico	SI
Descrivere percorso dal parcheggio all'ingresso ed eventuali criticità	Privo di ostacoli
Distanza dal parcheggio all'ingresso	pochi metri





## Ingresso struttura

E' presente un ingresso accessibile	SI ingresso principale
Modalità di accesso alla struttura	<input checked="" type="checkbox"/> in piano <input type="checkbox"/> tramite servoscala
Tipologia della porta di ingresso	automatica
Larghezza utile porta/varco d'ingresso	superiore a 90 cm
Sono presenti indicatori e mappe tattili	NO
	





### Hall - Reception

Come si raggiunge dall'ingresso	in piano
Altezza banco di ricevimento	con parte di banco ribassato inferiore a 100 cm
Presenza di personale multilingue	SI
Tipologia di materiale informativo	<input type="checkbox"/> SI con mappe/segnali tattili <input checked="" type="checkbox"/> SI con brochure
E' prevista assistenza iniziale ai visitatori con disabilità	<input checked="" type="checkbox"/> SI con giro di orientamento della struttura <input checked="" type="checkbox"/> SI con accompagnamento in camera <input type="checkbox"/> SI con servizio di facchinaggio
Sono previsti i seguenti ausili per i visitatori con disabilità	<input type="checkbox"/> carrozzina manuale <input type="checkbox"/> stampelle <input type="checkbox"/> sedia comoda per doccia
Il personale ha seguito corso di formazione su accoglienza persone con diverse disabilità	NO



Progetto promosso da



**Regione Toscana**

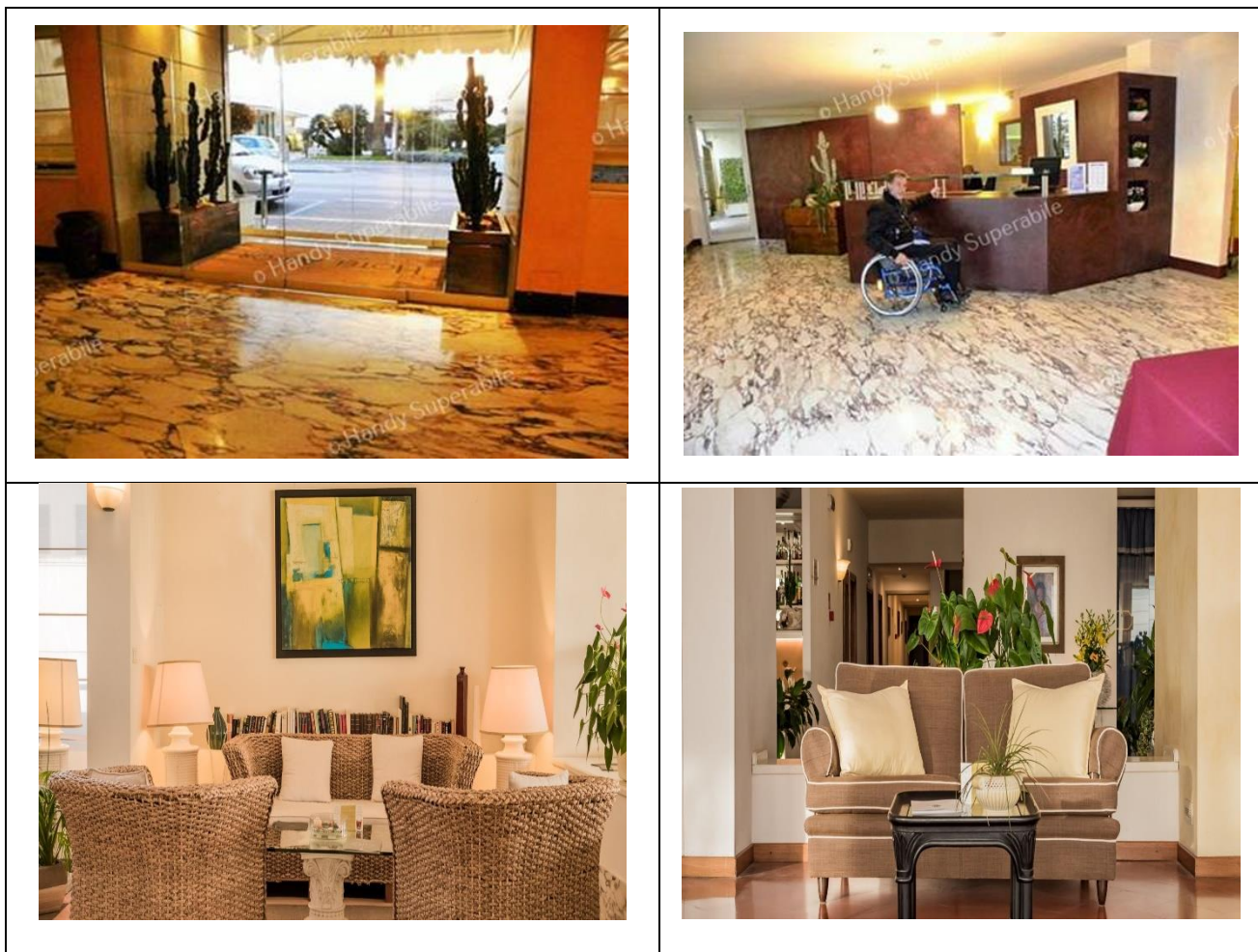

Progetto realizzato con il contributo della



**Presidenza del  
Consiglio dei Ministri**  
Ministro per la disabilità



## Camere/appartamenti

### Camere/appartamenti adattati per gli ospiti con mobilità ridotta

Numero e tipologia camere/appartamenti attrezzati/fruibili da persone con mobilità ridotta	<p>Camera adattata per ospiti con mobilità ridotta superior: Matrimoniale. Può diventare tripla all'occorrenza.</p> <p>Camera adattata per ospiti con mobilità ridotta suite: matrimoniale, presenta anche un divano letto.</p> <p>Camera adattata per ospiti con mobilità ridotta junior suite: matrimoniale, presenta anche un divano letto.</p> <p>Camera adattata per ospiti con mobilità ridotta De luxe. Matrimoniale, presenta anche un divano letto.</p>
Accesso alle camere da hall	<input checked="" type="checkbox"/> in piano e tramite elevatore larghezza porta cm 91, larghezza cabina cm 98, profondità cabina cm 123, maniglioni di sostegno
Accesso alla camera superior	<input checked="" type="checkbox"/> in piano
Larghezza utile porta di ingresso	77 cm
Tipologia e altezza del letto	letto matrimoniale alto 55 cm
Spazi liberi ai lati del letto	a sinistra 69 cm a destra 55 cm frontale superiore a 90 cm
Tipologia dell'armadio	accessibile
Spazio libero sottostante la scrivania	Non rilevato
In camera sono disponibili	<input checked="" type="checkbox"/> cassaforte

Progetto realizzato con il contributo della





	<input checked="" type="checkbox"/> frigobar <input type="checkbox"/> bollitore acqua <input type="checkbox"/> ferro da stiro
E' presente un terrazzo/balcone/giardino (larghezza utile porta)	balcone
Modalità di accesso	tramite soglia 20 cm
Accesso alla camera suite	<input checked="" type="checkbox"/> in piano
Larghezza utile porta di ingresso	77 cm
Tipologia e altezza del letto	letto matrimoniale
Spazi liberi ai lati del letto	a destra superiore a 90 cm frontale superiore a 90 cm
Tipologia dell'armadio	accessibile
Spazio libero sottostante la scrivania	Non rilevato
In camera sono disponibili	<input checked="" type="checkbox"/> cassaforte <input checked="" type="checkbox"/> frigobar <input type="checkbox"/> bollitore acqua <input type="checkbox"/> ferro da stiro





	
Accesso alla camera junior suite	<input checked="" type="checkbox"/> in piano
Larghezza utile porta di ingresso	74 cm
Tipologia e altezza del letto	letto matrimoniale alto cm 50
Spazi liberi ai lati del letto	a sinistra superiore a 90 cm a destra superiore a 90 cm frontale superiore a 90 cm
Tipologia dell'armadio	accessibile
Spazio libero sottostante la scrivania	Non rilevato
In camera sono disponibili	<input checked="" type="checkbox"/> cassaforte <input checked="" type="checkbox"/> frigobar <input type="checkbox"/> bollitore acqua <input type="checkbox"/> ferro da stiro
E' presente un terrazzo/balcone/giardino (larghezza utile porta)	Balcone vista mare
Modalità di accesso	tramite soglia cm 5





<p>Accesso alla camera de luxe</p>	<p><input checked="" type="checkbox"/> in piano</p>
<p>Larghezza utile porta di ingresso</p>	<p>77 cm</p>
<p>Tipologia e altezza del letto</p>	<p>letto matrimoniale alto cm 50</p>
<p>Spazi liberi ai lati del letto</p>	<p>a sinistra 65 cm a destra 72 cm frontale superiore a 90 cm</p>
<p>Tipologia dell'armadio</p>	<p>accessibile</p>
<p>Spazio libero sottostante la scrivania</p>	<p>non rilevato</p>
<p>In camera sono disponibili</p>	<p><input checked="" type="checkbox"/> cassaforte <input checked="" type="checkbox"/> frigobar <input type="checkbox"/> bollitore acqua <input type="checkbox"/> ferro da stiro</p>





### Servizi igienici nella camera degli ospiti con mobilità ridotta

Accesso al locale camera superior	in piano
Larghezza utile porta d'ingresso	80 cm
Altezza WC	47 cm
Sedile WC con dente frontale aperto	SI
Maniglioni di sostegno	a destra del wc
Doccetta flessibile a lato del wc	NO
Spazio libero ai lati del wc	a sinistra superiore a 90 cm a destra non rilevato frontale superiore a 90 cm
Campanello elettrico/telefono a lato wc	Non rilevato
Lavabo con spazio sottostante per accostamento carrozzina	65 cm
Altezza da terra bordo inferiore specchio	Non rilevato





<p>Disponibile doccia accessibile agli ospiti con mobilità ridotta</p>	<p>NO</p>
<p>Note eventuali</p>	<p>vasca con doccia h=cm 53 provvista di maniglione di sostegno</p>
<p>Accesso al locale camera suite</p>	<p>in piano</p>
<p>Larghezza utile porta d'ingresso</p>	<p>80 cm</p>
<p>Altezza WC</p>	<p>47 cm</p>
<p>Sedile WC con dente frontale aperto</p>	<p>SI</p>
<p>Maniglioni di sostegno</p>	<p>a sinistra del wc</p>
<p>Doccetta flessibile a lato del wc</p>	<p>NO</p>
<p>Spazio libero ai lati del wc</p>	<p>a sinistra 46 cm a destra superiore a 90 cm frontale superiore a 90 cm</p>
<p>Campanello elettrico/telefono a lato wc</p>	<p>Non rilevato</p>
<p>Lavabo con spazio sottostante per accostamento carrozzina</p>	<p>65 cm</p>
<p>Altezza da terra bordo inferiore specchio</p>	<p>Non rilevato</p>





<p>Disponibile doccia accessibile agli ospiti con mobilità ridotta</p>	<p>NO</p>
<p>Note eventuali</p>	<p>Vasca con doccia altezza 53 cm con maniglione di sostegno</p>
<p>Accesso al locale camera junior suite</p>	<p>in piano</p>
<p>Larghezza utile porta d'ingresso</p>	<p>80 cm</p>
<p>Altezza WC</p>	<p>50 cm</p>
<p>Sedile WC con dente frontale aperto</p>	<p>SI</p>
<p>Maniglioni di sostegno</p>	<p>Scegliere un elemento.</p>
<p>Doccetta flessibile a lato del wc</p>	<p>Scegliere un elemento.</p>
<p>Spazio libero ai lati del wc</p>	<p>a sinistra superiore a 90 cm a destra 65 cm frontale cm 65 circa</p>
<p>Campanello elettrico/telefono a lato wc</p>	<p>Non rilevato</p>
<p>Lavabo con spazio sottostante per accostamento carrozzina</p>	<p>65 cm</p>





<p>Disponibile doccia accessibile agli ospiti con mobilità ridotta</p>	<p>NO</p>
<p>Note eventuali</p>	<p>vasca con doccia h=cm 53, provvista di maniglione di sostegno</p>
<p>Accesso al locale camera de luxe</p>	<p>in piano</p>
<p>Larghezza utile porta d'ingresso</p>	<p>80 cm</p>
<p>Altezza WC</p>	<p>47 cm</p>
<p>Sedile WC con dente frontale aperto</p>	<p>SI</p>
<p>Maniglioni di sostegno</p>	<p>a destra del wc</p>
<p>Doccetta flessibile a lato del wc</p>	<p>SI</p>
<p>Spazio libero ai lati del wc</p>	<p>a sinistra privo di spazio sufficiente a destra cm 80 frontale superiore a 90 cm</p>
<p>Campanello elettrico/telefono a lato wc</p>	<p>Non rilevato</p>
<p>Lavabo con spazio sottostante per accostamento carrozzina</p>	<p>60 cm</p>
<p>Altezza da terra bordo inferiore specchio</p>	<p>non sufficiente per la fruizione da persona in carrozzina</p>





<p>Disponibile doccia accessibile agli ospiti con mobilità ridotta</p>	<p>NO</p>
<p>Note eventuali</p>	<p>vasca con doccia h=cm 53, provvista di maniglione di sostegno</p>

## Bar/ristorante

<p>Tipologia di locale</p>	<p>Bar</p>
<p>Accesso al locale</p>	<p>Dalla reception si raggiunge il piano superiore (piano "A") tramite ascensori (luce netta della porta: cm 91; profondità: cm 123; larghezza: cm 98), provvisti di maniglione di sostegno, di cui uno, solo a questo piano, presenta uno spazio di uscita di cm 70. Giunti al piano superiore (piano "A"), e superata una rampa, si raggiunge il Bar, accessibile ai clienti in carrozzina.</p>
<p>Larghezza utile porta/varco d'ingresso</p>	<p>superiore a 90 cm</p>
<p>Altezza Banco del bar</p>	<p>superiore a 100 cm</p>
<p>Tipologia dei tavoli</p>	<p>Bar allestito con poltrone e divani</p>
<p>Menù multilingue</p>	<p>SI</p>
<p>Menù con app</p>	<p>NO</p>





Menù in braille	NO
Servizio al tavolo per persone con disabilità	SI
A un cliente con mobilità ridotta è possibile riservare sempre lo stesso tavolo	SI
Sono presenti servizi igienici fruibili da un ospite con ridotta mobilità (vedi "servizi igienici accessibili nei percorsi interni e servizi comuni)	NO
	
Tipologia di locale	Ristorante
Accesso al locale	Collocato al secondo piano raggiungibile con ascensore
Larghezza utile porta/varco d'ingresso	superiore a 90 cm
Tipologia dei tavoli	con supporto centrale
Spazio sottostante i tavoli da terra	sufficiente
Disponibilità di seggioloni per neonati	SI su richiesta
Menù multilingue	SI
Menù con app	NO
Menù in braille	NO
Servizio al tavolo per persone con disabilità	SI
Disponibilità di alimenti per celiaci	<input type="checkbox"/> pane <input type="checkbox"/> pasta <input type="checkbox"/> biscotti <input type="checkbox"/> gelati <input type="checkbox"/> alimenti pre-confezionati
Sono presenti distributori del caffè e latte	NO è disponibile servizio al tavolo





A un cliente con mobilità ridotta è possibile riservare sempre lo stesso tavolo	SI
Sono presenti servizi igienici fruibili da un ospite con ridotta mobilità (vedi "servizi igienici accessibili nei percorsi interni e servizi comuni)	NO
E' presente un'area riservata al pranzo per i piccoli ospiti	NO
E' disponibile un servizio di biberoneria attrezzata	SI su richiesta
	
Il locale dispone di veranda/dehors all'aperto	SI con accesso in piano
Tipologia dei tavoli	con supporto centrale
Spazio sottostante i tavoli da terra	sufficiente





## Percorsi interni e servizi comuni

### Percorsi interni

Indicare se i percorsi di collegamento con le aree comuni sono in piano o con rampe o con scalini, oltre a quelli già descritti	Gli ampi spazi comuni sono accessibili ai clienti in carrozzina. Piena accessibilità anche lungo i corridoi che conducono agli ascensori e all'area beauty.
Dalla camera visitata alle aree comuni presenti mappe e segnali tattili per non vedenti	NO solo indicazioni

### Servizi igienici comuni

Ubicazione del locale	Nei pressi della hall/reception
Modalità di accesso al locale	in piano
Larghezza utile porta d'ingresso	78 cm
Altezza WC	47 cm
Sedile WC con dente frontale aperto	SI
Maniglioni di sostegno	a sinistra del wc
Doccetta flessibile a lato del wc	SI
Spazio libero ai lati del wc	a sinistra superiore a 90 cm a destra limitata frontale superiore a 90 cm
Campanello elettrico/telefono a lato wc	NO
Lavabo con spazio sottostante per accostamento carrozzina	SI
Altezza da terra bordo inferiore specchio	Non rilevato
Fasciatoio per neonati	NO





## Piscina

La struttura dispone di piscina	SI al piano A raggiungibile con ascensore Tramite rampa lunga 200 cm con pendenza tale da richiedere ad un ospite con mobilità ridotta l'aiuto di un accompagnatore
Vasca con acqua climatizzata	SI
Accesso alla piscina	In piano
Larghezza utile varco d'ingresso	superiore a 90 cm
Accesso alla vasca	con scaletta
Ausili per balneazione ospiti con mobilità ridotta	non presenti
Profondità della vasca	140 cm
Altezza bordo vasca-livello acqua	a sfioro
Nell'area piscina si trova una doccia	Non rilevato





<p>Note eventuali</p>	<p>A lato della piscina si trova la palestra accessibile.</p>

### Centro benessere - Spa

<p>Nella struttura è presente un Centro benessere/Spa</p>	<p>SI</p>
<p>Modalità di accesso</p>	<p>Prevista rampa mobile che permette di superare un paio di scalini</p>
<p>Larghezza utile porta d'ingresso</p>	<p>Scegliere un elemento.</p>
<p>Al centro benessere/Spa sono presenti le seguenti attività</p>	<ul style="list-style-type: none"> <li><input checked="" type="checkbox"/> sauna Scegliere un elemento.</li> <li><input checked="" type="checkbox"/> bagno turco Scegliere un elemento.</li> <li><input checked="" type="checkbox"/> sala massaggio Scegliere un elemento.</li> <li><input checked="" type="checkbox"/> vasca idromassaggio Scegliere un elemento.</li> </ul>
<p>E' presente uno spogliatoio accessibile</p>	<p>Non rilevato</p>





## Sala meeting

Nella struttura è presente una sala meeting	SI num 3
Modalità di accesso	In piano
Larghezza utile porta d'ingresso	superiore a 90 cm
E' presente uno spogliatoio accessibile	Non rilevato
Note eventuali	Sala Alcione e Ermione sono collegabili.





## Studi medici/strutture sanitarie

Ospedali nei pressi della struttura	<p>Ospedale Versilia Via SS 1 335 Lido di Camaiore (LU) Tel +39 0584 6051 Distanza 5.7 km</p> <p>Ospedale Civile, Usl toscana nord ovest presidio territoriale G. Tabarracci Via A. Fratti 530 Viareggio (LU) Tel +39 0584 6059320/6059219</p>
Eventuali strutture per la dialisi	<p>Ospedale Cisanello Pisa. Distanza 23 km Nel periodo giugno- settembre servizio dialisi vacanza con disponibilità di n. 6 posti letto; i trattamenti saranno articolati su tre giorni alla settimana (lunedì, mercoledì e venerdì) in orario serale dalle ore 18.00 alle ore 24.00</p> <p>Telefono +39 050 997250/997253/997256 telefonare dalle ore 8.00 14.00</p> <p>Email <a href="mailto:nefrotrap.pisa@ao-pisa.toscana.it">nefrotrap.pisa@ao-pisa.toscana.it</a></p>
Altre strutture sanitarie	<p>Croce Verde Viareggio Corso G. Garibaldi 208 Viareggio (LU) Tel +39 0584 30885</p>

